La comunicazione nell'emergenza
Il caso 6 aprile 2009

"C'è ancora qualcuno vivo all'Aquila?"

h.03.37 – 6 aprile 2009

La fase del pre-sisma

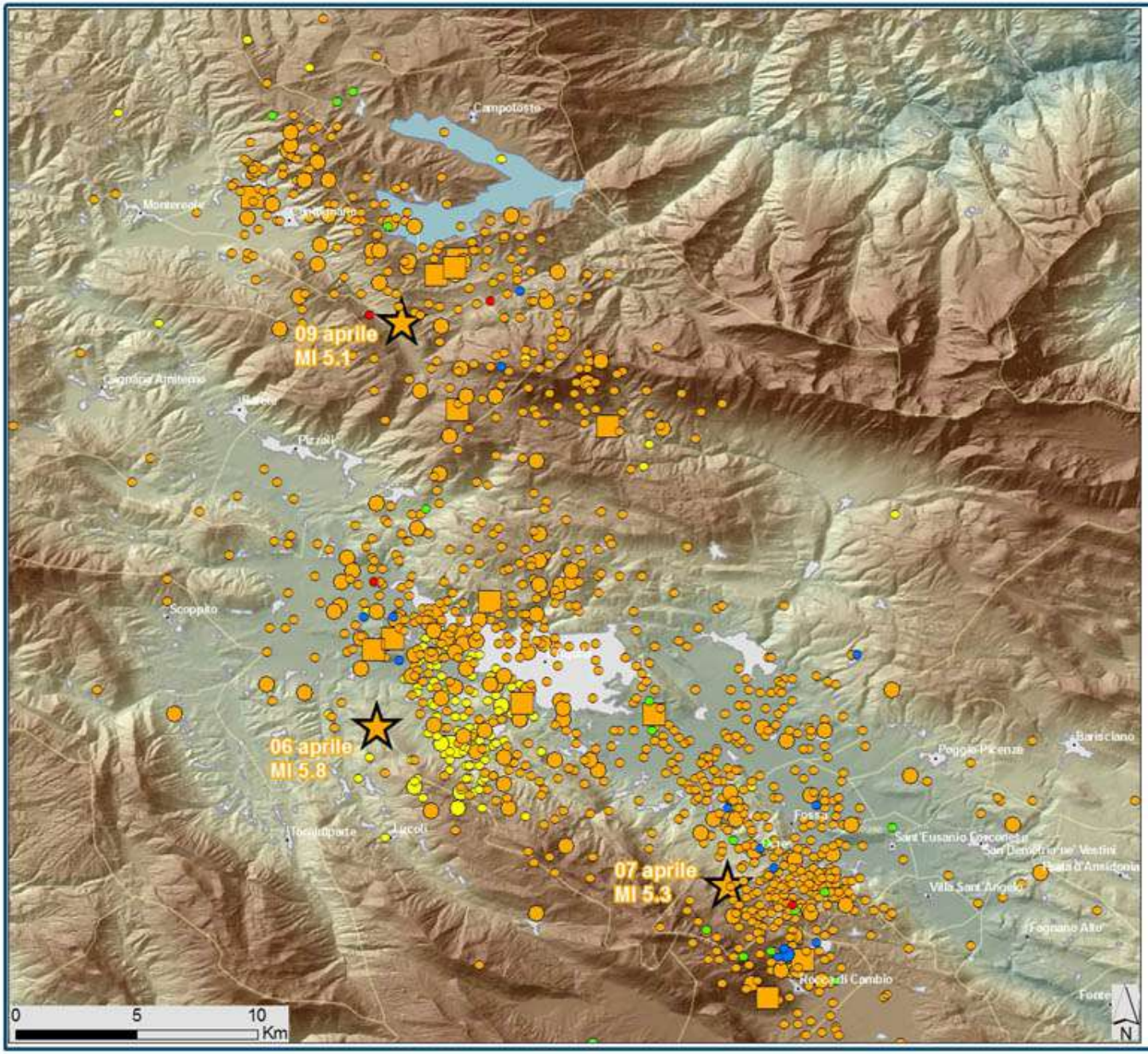

INGV

PROTEZIONE CIVILE NAZIONALE

Sequenza sismica aggiornata al giorno 30 aprile ore 07.00

Le localizzazioni sono aggiornate alle ore 05.00 UTC

Classificazione in base alla magnitudo (Ml)

- 2 < Ml < 3.0
- 3=< Ml < 4
- 4 =< Ml < 5
- Ml >= 5

Andamento della sequenza

- dal 01.12.2008 fino al 6 aprile
- dal 6 aprile ore 03.32 fino al 27 aprile
- 28 aprile
- 29 aprile
- 30 aprile

realizzata da LABgis INGV Grottaminarda

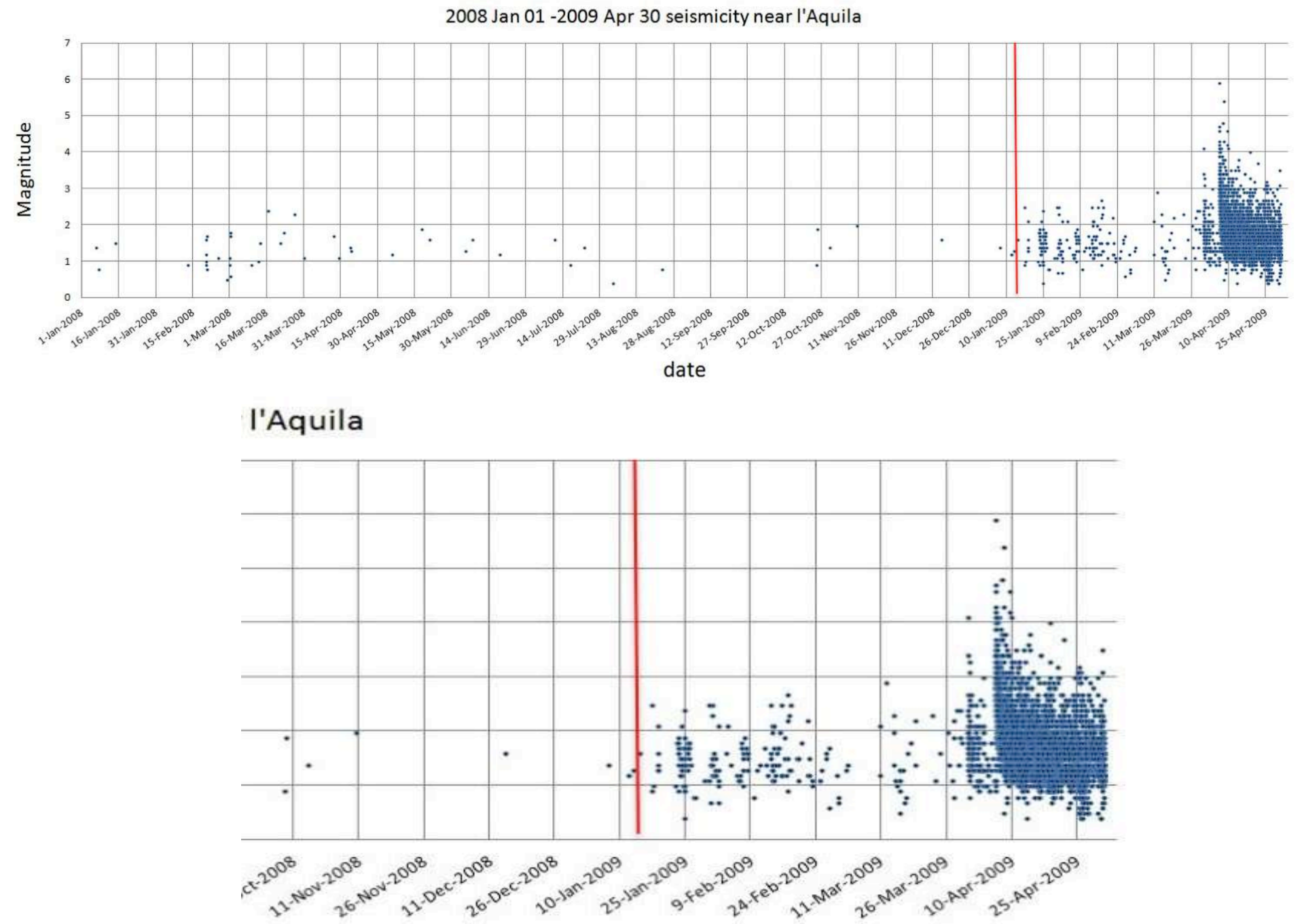
2008 Jan 01 -2009 Apr 30 seismicity near l'Aquila
Magnitude
0
1
2
3
4
5
6
7
1-Jan-2008
16-Jan-2008
31-Jan-2008
15-Feb-2008
1-Mar-2008
16-Mar-2008
31-Mar-2008
15-Apr-2008
30-Apr-2008
15-May-2008
30-May-2008
14-Jun-2008
29-Jun-2008
14-Jul-2008
29-Jul-2008
13-Aug-2008
28-Aug-2008
12-Sep-2008
27-Sep-2008
12-Oct-2008
27-Oct-2008
11-Nov-2008
26-Nov-2008
11-Dec-2008
26-Dec-2008
10-Jan-2009
25-Jan-2009
9-Feb-2009
24-Feb-2009
11-Mar-2009
26-Mar-2009
10-Apr-2009
25-Apr-2009
date

l'Aquila
ct-2008
11-Nov-2008
26-Nov-2008
11-Dec-2008
26-Dec-2008
10-Jan-2009
25-Jan-2009
9-Feb-2009
24-Feb-2009
11-Mar-2009
26-Mar-2009
10-Apr-2009
25-Apr-2009

L'AQUILA

La fase dell'emergenza

Gr1 ore 4.00 del 06/04/09

Earthquake in Abruzzo, Italy
Florence
ITALY
0
100 km
Treia
Adriatic Sea
Perugia
Grosseto
Giulianova
Pescara
Viterbo
L'Aquila
Epicentre
Vasto
ROME
Milan
ROME
150 km
Latina
Foggia
Tyrrhenian
Sea
Naples
Benevento
060409
AFP

Italy
Rome
DELIA GALLAGHER
Journalist
BREAKING NEWS
CNN
ITALY DEADLY EARTHQUAKE
Magnitude 6.3 earthquake rocks central Italy

CRONACA | Tutti i video | Pubblico Spreco: tutti i video | Cronache di Frontiera: i

Abruzzo, ultima scossa in diretta su SKY TG24 alle 6.32

00:47

AnsaA / CRONACA / 2017-02-14 16:18:58 / Prio 6 / ASXRE

TERREMOTO: SU SITO INGV ORA È SEQUENZA AMATRICE-NORCIA-VISSO

CRO S43 QBKU
TERREMOTO: SU SITO INGV ORA È SEQUENZA AMATRICE-NORCIA-VISSO
Assessore Assisi, risultato spero possa essere contagioso
(ANSA) - ASSISI (PERUGIA), 14 FEB - Il «terremoto del centro Italia» cambia nome. Sul sito dell'Istituto nazionale di geofisica e vulcanologia (Ingv) è ora denominato «sequenza Sismica di Amatrice, Norcia e Visso» ha annunciato l'assessore a Cultura e turismo del Comune di Assisi Eugenio Guarducci. «Questo è un importante risultato che spero possa essere contagioso» ha sottolineato lui stesso al termine di un incontro con il presidente dell'Ingv Carlo Doglioni.
Alla riunione hanno partecipato anche esperti dell'ente di ricerca. «Il presidente Doglioni - ha annunciato Guarducci in una nota - si è reso disponibile a migliorare, nei tempi tecnici necessari, le modalità di informazione rispetto alla geolocalizzazione degli eventi sismici sulle proprie piattaforme social e web, dove verrà inserita in primis la località più prossima all'epicentro, lasciando l'indicazione della provincia (abbreviata nei canali social)».
Secondo l'assessore da parte dell'Ingv «è stata poi accolta, con grande interesse, l'idea di organizzare in Umbria un corso di formazione dedicato ai giornalisti sulla corretta comunicazione dei terremoti e il rischio che ne può generare una fuorviante in un'epoca nella quale i social media e la stampa svolgono un ruolo importantissimo che obbliga maggiore attenzione da parte di tutti». «Sarebbe interessante - ha proseguito Guarducci - che questo appuntamento potesse essere lanciato in occasione del prossimo Festival internazionale del giornalismo dove l'Ingv è già coinvolto in un appuntamento attraverso la presenza di Carlo Meletti, sismologo dell'istituto».
Al termine dell'incontro l'assessore ha voluto ringraziare tutto il team dell'Ingv per «avere compreso il grido di allarme proveniente dal comparto economico afferente al turismo della regione Umbria ed in particolare da Assisi che è concretamente diventata l'epicentro dei danni indiretti». Al contempo ha manifestato la propria solidarietà per i tanti professionisti che lavorano nell'istituto. (ANSA).

SEB/AM
14-FEB-17 16:17 NNNN

I simboli

VIGILI DEL FUOCO
ROMA
PROTEZIONE CIVILE
NAZIONALE

Kappa
L'AQUILA
only

AMATRICE

QTG NEWS
INTERVISTA DI
ALESSIA CENTI PIZZUTILLI

BREAKING NEWS
ITALY EARTHQUAKE
Reuters: University dormitory collapses in l'Aquila
BBC WORLD NEWS
STATES TO SUPPORT AN END TO CUBA'S ISOLATION

6 aprile 2009

GLI "ANGELI" DELLA CASA DELLO STUDENTE
Marco Alviani
Luciana Capuano
Alessio Di Simone
Davide Centofanti
Luca Lunazi
Francesco e Angela
Francesco Esposito e Angela Antonia Carciano
MARTA
CI AVETE TOLTO IL FUTURO
NON TOGLIETECI
CON IL PROCESSO BREVE
ANCHE LA GIUSTIZIA
FAMILIARI VITTIME CASA DELLO STUDENTE
E DEL CONVITTO NAZIONALE

UOCO

ASERA TORNERÒ A CASA"

VIGILI DEL FUO

MENU
specialità alimentari

LA MADDALENA TO L'AQUILA
G8

1

"Celestino V seppe agire
secondo coscienza
in obbedienza a Dio,
e perciò senza paura
e con grande coraggio" -

Papa Benedetto XVI

Sulmona, 4 luglio 2010

Poscia ch'io v'ebbi alcun riconosciuto,vidi e conobbi l'ombra di colui che fece per viltade il gran rifiuto.

Inferno · Canto III

La fase del post-sisma

RINA CHIEDE ALL'EX M
5:30 / 8:43
360p

PHS
AQUILA

FORTI
GENTILI
E
INCAZZATI
NERI

79
FORT
GENT

TUTTI CONVOCATI

a L'Aquila il 30 marzo 2016 alle ore 17:00

alinata del Forte Spagnolo – Piazzale dell'Auditorium di Renzo Pia
presso la Fontana Luminosa

Per una Giustizia italiana che non dimentichi la Strage dell'Aquila del 6 aprile 2009.

Noi ci saremo per stare insieme con dignità, portando il
olo di una rosa, affinchè l'indifferenza, la prepotenza ed il silenzio di alcun
chino oltre misura la storia della città dell'Aquila e violentino i valori di civiltà
giustizia che sentiamo nostri fino a prova contraria.

Per L'Aquila e per gli Aquilani, per rimuovere un'ombra dalla sua stori

Vincenzo Vittorini *Pier Paolo Visione* *Maurizio Cora* *Massimo Cinque*

La resilienza

ANGELO DE NICOLA

IL NOSTRO TERREMOTO

Con un saggio di ATTILIO M. CECCHINI

PRIMA RISTAMPA

Gli utili al restauro della "Madonna del Popolo Aquilano"

ONE GROUP EDIZIONI

popolo, il Popolo aquilano. Ieri sono stato sommerso da entusiastici commenti per la pubblicazione del componimento in dialetto aquilano scritto da quel Fulvio Giuliani che l'ha postato in un sito (www.terranera.net) e che di mestiere fa il formatore, anche lui riempito di complimenti.

Tra i tanti commenti ricevuti (Paolo: "Sto impazzendo per la poesia"; Gianluca: "Stammatina se so' jettati 'nderra dallo rie pure a Roccaraso"; Alessandro: "Ancora sto ridendo per la nuova definizione del terremoto"; Patrizia: "Fenomenale"), mi ha colpito in particolare quello di Roberto: "Chi ha scritto quel componimento è un genio, chi l'ha pubblicato è un coraggioso. Genio e coraggio: è già una ricetta per la ricostruzione". Dove il coraggio non si riferisce, spero, a quello di aver lasciato anche le "intemperanze" verbali ("Quando ci vo' ci vo'!"), ma a quello di aver cercato di scherzare addirittura su una tragedia simile. Caustico sarcasmo: ovvero la caratteristica di fondo dell'*aquilanitas*. Scriveva, nel 1972, Attilio Cecchini nel libro *L'Aquila città del novantanove*: "[...] Oggi, tanto glorioso passato si legge nella patina d'oro che al tramonto dona luminosità alle stupende fronti delle chiese aquilane. E si legge fin nel volto dell'umile popolano, caustico testimone di un'epoca che declina: altero, signore, saggio, diffidente e maestro di arguzia, ospitale ed aperto quant'altri mai, sempre però con misura e senza piaggeria, «snobbatore» per eccellenza di vivi e di morti, leale ma tignoso, fulmineo alla protesta ed alla sobillazione contro chiunque osi fare torto all'«Aquila bella sé» (la sua Aquila bella). Questa la città, questa la sua gente".

Anche l'sms serale di Cesare ha preso spunto dal componimento: "La simpatica poesia in vernacolo pubblicata ieri, utile anch'essa ad esorcizzare il terremoto ed a guardare con speranza, fiducia e forza al futuro, confesso che mi ha fatto uscire le lacrime dallo rie! Ciò mi ha fatto tornare in mente l'incontro con Gianluca sul ponte di Santa Apollonia su via XX Settembre la mattina dopo il sisma. Egli, carico di borse come un asino, mi buttò le braccia al collo esclamando: «Oddio me, che gl'è successu all'Aquila nostra, s'è distrutto tutto! Angiulinu s'è rotta la coccia e non capisce chiù 'gnente!». Per dirla con la saggezza del popolo, «Lo magnà era poco, ma lo rie...». Jemo 'nnanzi".

6 maggio

Noi, morti dentro, "resusciteremo"

Una domenica come tante. Al mattino, con Valter, eravamo andati a sciare a Campo Felice. Solita mattinata di spensieratezza con la sceneggiata del finto compleanno (primo il suo, poi il mio) per offrire un caffè agli amici. A pranzo a casa: gnocchi (quelli morbidi morbidi...) di nonna Fausta. Pomeriggio al lavoro in redazione. E la sera, stravaccati sul divano io e Camilla (interisti entrambi) a "gufare" contro il Milan nel posticipo. Poi, quella benedetta (per chi è scappato fuori casa) - maledetta (quante volte ci abbiamo pensato, noi fatalisti che siamo rimasti a casa, infilandoci sotto l'imbottitina che per molti s'è trasformata in un sudario!) scossa delle 22 e 50. Una domenica come tante quel 5 aprile, fino alle 3,32 del 6 aprile (giorno di San Celestino, di Papa Celestino I, pontefice morto nel 432 d.C., e non del nostro V che è santo col nome di San Pietro l'Eremita...). Fino a quel sibilo di morte. A quelle grida. A quell'alba. A quelle macerie.

È passato un mese. "Oggi è 5 maggio. Stanotte, un mese fa. Incredibile: sembra ieri" mi dice Raffaella dopo un'altra nottata difficile e non per le zanzare che imperversano, qui a Francavilla, fuori stagione. Un mese dalla notte

L'AQUILA
06-04-2009
RISORGEREMO

L'AQUILA
06·04·2009
RISORGEREMO
07.05.2009 16:10

L'AQUILA
06-04-2009
RISORGEREMO
DEL
TERREMOTO
ME NE FREGO!
JEMO 'NNANZI

JEMO 'NNANZI

JEMO 'NNANZI

il quarto

• F O R U M •

FORMAZIONE ALLA AMATRICIANA

Napoli 30 Giugno

PEGASO
Università Telematica
Piazza Trieste e Trento, 48

Ore 09:30_18:00

Saluti

LUIGI DE MAGISTRIS
Sindaco di Napoli

SERGIO PIROZZI
Presidente: XII Commissione Reg.ne Lazio

ENRICO PANINI
Assessore al bilancio comune di Napoli

FRANCESCO SCIUBBA
Presidente Confassociazioni Campania

LUIGI FERRARA
Presidente A.N.CO.R.S.

Introduce

SERGIO GAGLIANESE
Vice Presidente Confassociazioni

Moderano

MARY TROIANO
Docente di Economia

SERGIO GAGLIANESE
Presidente del Forum "Formazione alla Amatriciana"

SILVIO VALZANI
Delegato alla comunicazione Forum "Formazione alla Amatriciana"

••• Progetti e Sviluppo •••

Relatori

■ ANGELO DEIANA ■ ENRICO MOLINARI MARTELLI ■ FRANCESCO PERILLO ■ RICCARDO ALEMANNO ■ PAOLO SVEGLI
■ STEFANO CIANCIOTTA ■ SASA' TRAPANESE ■ MANUEL FANTASIA ■ MARIO TURA DE MARCO ■ ISANIA FORGIONE
■ PAOLO RIGHI ■ VITTORIO DEL RE ■ ROBERTO BARBATO ■ STEFANO CENTONZE

Startupper *Le idee prendono forma*

● LUCA QUAGLIANO ● SALVATORE DOLCE ● PETER FIORETTI ● DANILO BELTRANTE ● ROBERTA CARUSO

Guest

✦ CESARI IANNI ✦ ANGELO DE NICOLA
In rappresentanza del Gruppo di Azione Civica
" Jemo 'nnanzi l' Aquila "

COMUNE DI NAPOLI · #MANTENIAMOCIFORTE · CONFASSOCIAZIONI · unicasa · FORMAZIONE ALLA AMATRICIANA · esacromatic

LUCA QUAGLIANO
SALVATORE DOLCE
PETER FIORETTI
DANIL
Guest
CESARI IANNI
ANGELO DE NICOLA
In rappresentanza del Gruppo di Azione Civica
" Jemo 'nnanzi l' Aquila "

L'Aquila Aprile

ANNO V - 2014

Cronaca di una rinascita

ONE GROUP EDIZIONI

L'AQUILA made in

IN HONOREM PRINCIPIS AP
AVLVS V BVRGHESIVS ROMANVS
PONT MAX AN MDCXII PONT VII
COCCIARO

Il Messaggero

PAPA FRANCESCO BACIA L'AQUILA

FOTO, RACCONTI E VIDEO

Il Messaggero

PAPA
FRANCÈ

CO AGLI AQUILANI-JEMO 'NNANZI

«A cinque anni dal terremoto
che ha devastato la vostra città…
Jemo 'nnanzi….Andiamo avanti!
E mi unisco alla preghiera per le numerose vittime e affido alla protezione della Madonna di Roio quanti ancora vivono nel disagio. Incoraggio tutti a tenere viva la speranza! La ricostruzione delle abitazioni si accompagni a quella delle chiese,
che sono case di preghiera per tutti,
e del patrimonio artistico,
a cui è legato il rilancio del territorio»

Papa Francesco I

Piazza San Pietro, 2 aprile 2014

6 aprile, due anni dopo
"Un caffè
nel mio giardino"

6 aprile, due anni dopo
"Un caffè
nel mio giardino"

Dompé

sbrvlizz [Fulvio Giuliani] **[18.04.2009 01:27]**

Pe fermamme, ju tarramutu, me tà ccjie
Kjù fa ju strunzu , kjù 'ndisceto
Se solo sapesse come se smorza ji farria vedè.
Tengo solo trovà addò cazzo hanno missu ju bottò
Se me la spalla la casa, la refaccio. Pure senza sordi; co lle sputazze, ma la refaccio
Anzi me ne faccio una bassa e co le tavole cuscì vojo vedè proprio come se mette
Tengo solo la paura che me frega.
Perché non è che se la pija solo co mmi
Se la prja co tutti quji che trova. Piccoli e rossi. Pure co ji vecchi che ggià non ne poteano kjù.
Quji ggià steano stracchi. E non va bbona. No je ne te kjù de tribbolà.
Ha cciso na frega de quatrani che non c'entreano na mazza. Che manco erano aquilani, ma ja ccisi uguale
A che servea tutta ssa cameficina lo sa solo jissu
Po te ta vedè tutta ssa ggente che te guarda e pare che te jice:" ma corna cazzo le sete fatte sse case?
Nojatri le tenemo antisimiche".
Pure pe tilivisiò te llo ricono.
Antisimiche ju cazzu che vve frega!
So kjù de trecento anni che non se sentea manco na scattacata e mo me vengono a ddì che lo sapeano tutti.
Ma che sapeate? Chi ve ll'era ittu? Che tenearmo fa?
Ji bunker?
Po me vengono a raccontà che :"Era una scossa di media intensità, 6,3 della scala Richter. Non sarebbero dovute cadere tutte quelle abitazioni! E' indice di poca attenzione alle regole".
Ma dico ji:" Ma addò ju teneate ssu' misuratora de tarramutì, appiccato co ji prusciutti! Ma se ss'è aperta la terra che appocatro se 'gnotte tutto"
Pe piacere!
Onna l'ha spianata sana sana e Monticchiu, che sta cinquecento metri e che tè le case pure più vecchie sta loco che manco se ne so accorti!
A mi me ss'è aperto ju cascittu deju bagnu addò tengo ji ferri pe tajamme l'ogna e j sso retroati dentro aju lavandino.
E ju cascittu era quiju bassu.
Me ll'ha revodecata tutta la casa.
A cognatemo, che sta a San Demetrio, no ji se so cascate manco le fotografie sopra aju commò e a Villa Sant'Angelo che sta loco attraverso ha fatto ne frega de morti.
E' come tutte le cose: a chi tanto e a chi gninte
Però è chiara na cosa sola: che non ci capite una beata mazza.
Ssi strumenti che tenete addopreteje pe facci quacche atra cosa,. Atru che "sabbia nelle costruzioni".
Ha fatto na sorte de botta che appocatro se cascano le stelle no de "media intensità".
L'Intensità, a certe parti, ci stea tutta quanta.
Ma se sse so cascati pure gji alberi.
Stu ggiru è toccato a nojatri ma non è che potete sta tanto pricisi manco vojatri.
Allora mò se semo mbarati. Semo diventati tutti "esperti in terremotologia applicata".
Applicata perché so' tre mesi che ropp'ju cazzu tutti i jorni e semo fatta pure la classificazió deju tipu delle scosse.
Atru che Mercalli e Richter!!!!
Mo ve la jico: ju tarramutu se reconosce pe quantu trojajo fa
1. Essiju
2. Bottarella
3. Bella botta
4. Sleppa
5. Slenghera
6. Saraga
7. Petenga
8. °ngulallazia
E quando le sete passate tutte come nojatri ve potete presentà a fa ji esperti

..... media intensità! Ma jeteaffangulo

ORA ET LABORA
MONASTERO BENEDETTINE CELESTINE
S. BASILIO
MONASTERO
MissiON

Foto © Paolo Baglioni

La comunicazione nell'emergenza
Il caso 6 aprile 2009